55° PCD вставки Dcgw 070204-2u для обработки закаленной стали

Our Product Introduction

Basic Information

Product Specification

- Модель НЕТ.: DCGW 070204-2U
- Образцы: US$ 10/Piece 1 часть (Min.Order)
- Время выполнения: 7~15 дней работы
- OEM/ODM: Приемлемый
- Подгонянный: Рисовать/детали
- Пакет перехода: коробка 10pcs/plastic
- Спецификация: DCGW 070204-2U
- Товарный знак: wxsoon
- Начало: КИТАЙ
- Поставка способности: 50000 частей/месяц
- Размер пакета: 10.00cm * 5.00cm * 3.00cm
- break: 0.200Kg
- Цена доставки: Быть обсуженным
- Тип: Покрытый тонкий фильм диаманта
- Поверхностная отделка: Uncoated

More Images

for more products please visit us on soonru.com

for more products please visit us on soonru.com

Product Description

Описание продукта

Пластины из PCD 55° DCGW 070204-2U для обработки закаленной стали

Угол	55°
л	7,7
IC	6.35
C	2.38
РЭ	0,4
ЛЕ	2,5
Д1	2,8
Индивидуальная поддержка:	ОЭМ, ОДМ, ОБМ
Имя бренда:	СКОРО
Номер модели:	ДКГВ 070204-2У
Покрытие:	без покрытия
Тип:	DCGW
Преимущество:	износостойкость, высокое качество и лучшая цена

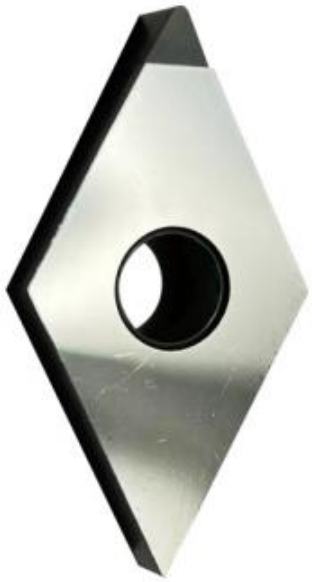

1. Вы производитель?У вас есть фабрика?
Да, WXSOON является профессиональным производителем, расположенным в городе Уси, провинция Цзянсу в Китае. Мы имеем более чем 20-летний опыт работы в этой области металлорежущих инструментов.

2. Какие станки вы используете для производства твердосплавных инструментов?
На нашем заводе WXSOON есть шлифовальные станки Hawemat Walter, ANCA, а также машина обнаружения Zoller и машина для проверки PG1000 из США.

3. Как насчет стоимости доставки?
WXSOON может предложить способ доставки по запросу клиентов, мы предоставим вам скидку, если вы покупаете большое количество товаров.

4. Можете ли вы доставить продукцию нашему экспедитору в Китае?
Да, мы доставим заказ на место, если у вас есть экспедитор в Китае.

5. Вы производите OEM/ODM?
Да, мы можем предложить услуги OEM/ODM.У нас есть лазерный станок, который позволяет наносить ваш логотип и размеры на корпус режущих инструментов, а также печатать этикетки.

6. Как насчет времени доставки?
Обычно 5-12 дней.В зависимости от количества время доставки отличается.Мы подтвердим это, прежде чем вы планируете сделать заказ через wxsoon.

7. Вы посещаете международную выставку?
Да, мы посетили выставки в Германии (EMO), Индонезии, Малайзии и России.Индия, Таиланд, Вьетнам, Тайвань и т. д. Мы готовы поехать в Америку и Бразилию.

8. Можете ли вы производить специальные твердосплавные инструменты?
Да мы можем.Основной рынок нашей фабрики меняется со стандартных режущих инструментов на специальные инструменты.Специальный инструмент по вашим чертежам или образцам.

China Factory **Wuxi Soon Technology Co.,Ltd.**

+86 18094292778 wxsoon@163.com soonru.com

№ 876, корпус B, 168 Qiangao Road, Уси, Цзянсу, Китай